| Mat. | Nomes | Função | Secretaria |
|---|---|---|---|
| 9162 | ANTONIO CARLOS DA SILVA | AGENTE DE SAÚDE AMBIENTAL | SMS |
| 6356 | CARLOS AUGUSTO PEREIRA DA SILVA | AGENTE DE SAÚDE AMBIENTAL | SMS |
| 10.354 | CREUZA AURINO XAVIER SOUZA | AGENTE DE SAÚDE AMBIENTAL | SMS |
| 3604 | JULIO CESAR JOAQUIM DA SILVA | SERVENTE | SMS (INTERNOS) |
| 6432 | ZULEIDE LIMA DA SILVA SANTANA | AGENTE DE SAÚDE AMBIENTAL | SMS |

**Art. 2º** - Esta Portaria entra em vigor na data de sua publicação, ***produzindo seus efeitos retroativos a partir de 01 de janeiro de 2020 a 31 de dezembro de 2020.***

**PUBLIQUE-SE, REGISTRE-SE E CUMPRA-SE.**

Cabo de Santo Agostinho, 28 de agosto de 2020.

***LUIZ CABRAL DE OLIVEIRA FILHO***
Prefeito

**Publicado por:**
Maria Amélia Lemos do Monte Câmara
**Código Identificador:**AAF9F2C9

---

**GABINETE DO PREFEITO - GAPRE**
**ATO Nº 375/2020**

**O PREFEITO DO MUNICÍPIO DO CABO DE SANTO AGOSTINHO**, no uso de suas atribuições que lhe são conferidas pelo art. 55, inciso II, da Lei Orgânica Municipal, e tendo em vista as disposições da Lei 2.467 de 11 de dezembro de 2008 e da Lei nº 2.610 de 29 de dezembro de 2010 que dispõem sobre a reorganização da estrutura administrativa da Prefeitura do Cabo de Santo Agostinho.

**R E S O L V E:**
**NOMEAR: INGRID STEFANE NASCIMENTO DA SILVA, ao Cargo de OFICIAL DE GABINETE, símbolo CC5, a partir de 01 DE SETEMBRO DE 2020, com lotação na SECRETARIA MUNICIPAL DE SAÚDE – SMS.**

**PUBLIQUE-SE E CUMPRA-SE.**

Cabo de Santo Agostinho, 31 de Agosto de 2020.

***LUIZ CABRAL DE OLIVEIRA FILHO***
Prefeito

**Publicado por:**
Felipe Duque Sampaio
**Código Identificador:**3AA5978E

---

**INSTITUTO DE PREVIDÊNCIA SOCIAL DOS SERVIDORES DO MUNICÍPIO DO CABO DE SANTO AGOSTINHO - CABOPREV**
**AVISO DE LICITAÇÃO**

PROCESSO ADMINISTRATIVO Nº. 007/CABOPREV/2020 – **PROCESSO LICITATÓRIO Nº 007/CABOPREV/2020** – MODALIDADE: **PREGÃO PRESENCIAL Nº. 005/CABOPREV/2020** – Objeto Nat.: Outros Serviços de Informática – Objeto Descr.: **CONTRATAÇÃO DE EMPRESA ESPECIALIZADA NA CONFIGURAÇÃO DE VPN (VIRTUAL PRIVATE NETWORK) NO FIREWALL PFSENSE, E IMPLANTAÇÃO, CONFIGURAÇÃO, WORKSHOP ONLINE, MIGRAÇÃO E INTEGRAÇÃO DOS DADOS NA PLATAFORMA ONLINE MICROSOFT 365, VISANDO ATENDER ÀS NECESSIDADES DO INSTITUTO DE PREVIDÊNCIA SOCIAL DOS SERVIDORES DO MUNICÍPIO DO CABO DE SANTO AGOSTINHO-CABOPREV. Critério de Julgamento: MENOR PREÇO GLOBAL.** Valor Máximo Aceitável:**R$ 17.500,00 (Dezessete mil e quinhentos reais). Data de Abertura: 16/09/2020 às 09h00min**.A sessão será realizada na sede do CABOPREV, situada naRua José Plech Fernandes, nº 27, Centro - Cabo de Santo Agostinho/PE. CEP: 54.510-390, onde os interessados poderão obter cópia do edital. Informações adicionais no endereço citado ou pelo e-mail:licitacoes.caboprev@gmail.com, fone: (81)3521-2324.

Cabo de Santo Agostinho, 01 de setembro de 2020.

***KÁTIA REGINA DE OLIVEIRA***
Pregoeira - CABOPREV.

**Publicado por:**
Maria Amélia Lemos do Monte Câmara
**Código Identificador:**533A75BB

---

**SECRETARIA EXECUTIVA DE ADMINISTRAÇÃO E RECURSOS HUMANOS - SEARH**
**PORTARIA SEARH Nº 257/2020.**

*Ementa: Conceder licença Prêmio, e dá outras providências.*

O **Secretário Executivo de Administração e Recursos Humanos da Prefeitura Municipal do Cabo de Santo Agostinho**, no uso de suas atribuições legais,

**Considerando** art. 112 da Lei estadual 6.123 de 20 de Julho de 1968, e parágrafo único do Art. 1º do decreto nº 1.483/16,

**Considerando** a CI nº 644 – SME de 28/08/2020, CI nº 642/2020 – SEARH de 14/08/2020, o Processo nº 13.726 – SEARH de 12/08/2020, folha de despacho protocolo nº 13.726 - COLEG/SEARH de 14/08/2020, Anexo Requerimento nº 13.726 - SEARH de 14/08/2020 e despacho GERHU de 31/08/2020.

**RESOLVE;**

**Art. 1º - CONCEDER LICENÇA PRÊMIO** à Sr.ª **ERLAINE MARIA DE LIMA,** mat. nº **32.746,** no cargo de **PROFESSOR ENSINO FUNDAMENTAL NEP 02,** por **03 (três) meses,** referentes ao 1º quinquênio posterior a Emenda Constitucional nº 20/1998 de 16/12/1998, com lotação na Secretaria Municipal de Educação – SME.

**Art. 2º** - Esta Portaria entra em vigor na data de sua publicação, ***produzindo seus efeitos a partir de 10 de setembro de 2020***.

**PUBLIQUE-SE, REGISTRE-SE E CUMPRA-SE.**

Cabo de Santo Agostinho, 31 de agosto de 2020.

***DANIEL DOS SANTOS BATALHA***
Secretário Executivo de Administração e Recursos Humanos

**Publicado por:**
Maria Amélia Lemos do Monte Câmara
**Código Identificador:**CAE834BF

---

**SECRETARIA EXECUTIVA DE ADMINISTRAÇÃO E RECURSOS HUMANOS - SEARH**
**PORTARIA SEARH Nº 258/2020.**

*Ementa: Conceder licença Prêmio, e dá outras providências.*

O **Secretário Executivo de Administração e Recursos Humanos da Prefeitura Municipal do Cabo de Santo Agostinho**, no uso de suas atribuições legais,

**Considerando** art. 112 da Lei estadual 6.123 de 20 de Julho de 1968, e parágrafo único do Art. 1º do decreto nº 1.483/16,

**Considerando** a CI nº 687/2020 – SEARH de 25/08/2020, o Processo nº 13.876 – SEARH de 21/08/2020, folha de despacho protocolo nº 13.876 - COLEG/SEARH de 25/08/2020, Anexo Requerimento nº 13.876 - SEARH de 25/08/2020 e despacho GERHU/SEARH de 31/08/2020.

COMISSÃO PERMANENTE DE LICITAÇÃO
CABOPREV
Fls. 090

# Cláudio Humberto

CLÁUDIO HUMBERTO
claudiohumberto@odianet.com.br
Twitter: @colunaCH

## "Não mexa no meu"

Ficará desapontado quem espera grandes mudanças na reforma administrativa a ser enviada ao Congresso. Será a reforma "não mexa no meu", prevendo mudanças apenas para quem ainda não entrou no serviço público, a ser contratado sob novo regime, sem estabilidade, submetido a avaliações periódicas, com metas a alcançar e inserido no mesmo regime de aposentadoria dos trabalhadores do setor privado. Será difícil acabar regalias e penduricalhos, "direitos" que multiplicam os salários dos que assessoram suas excelências nos Três Poderes. Essa gente se apropriou do setor público e não abre mão de nada: eles vão propor, discutir e também decidir o que for judicializado no STF. O mote foi de Bolsonaro, há quatro décadas no setor público: "direitos não serão afetados". Aí cabem regalias, privilégios e penduricalhos. Como na reforma da Previdência, membros da equipe do ministro Paulo Guedes defendem propostas que contrariam seus próprios interesses.

## Dobrar total mundial

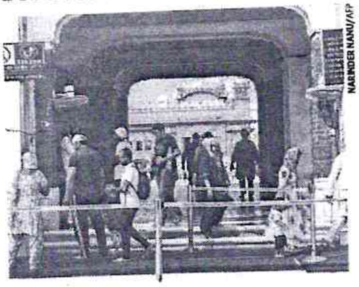

NARINDER NANU/AFP

A propagação da Covid-19 na Índia preocupa pelo ritmo acelerado da pandemia naquele país, aparentemente sem controle. A média de casos diários aumenta todos os dias, foi de 52 mil para 75 mil em agosto, e ultrapassará o Brasil no total de casos nos próximos dias. Com 1,38 bilhão de habitantes, o país deve bater todos os recordes da pandemia e se a proporção de infecção observada nos maiores países se repetir, a Índia pode superar 26 milhões de casos. É o dobro do total mundial. Em agosto, a Índia registrou 1,93 milhão de novos casos, número 34% maior que os EUA (1,44 milhão) e 60,8% mais que o Brasil (1,2 milhão). O maior número de casos em um dia no Brasil foi de 70,8 mil. Nos EUA, apenas dois dias superaram 75 mil casos, que é a média atual da Índia. Infectologistas não escondem que a chegada da vacina e a imunização em massa são a única possibilidade de uma reviravolta no prognóstico.

## Emprego

Assessores da futura ex-deputada Flordelis tentam manter os cargos junto ao suplente do suplente. É que o substituto imediato, Pedro Augusto, investigado na Furna da Onça, não deve esquentar a cadeira.

## Eleição

O deputado Arthur Lira (PP-AL), líder do centrão, acha prematuro tratar da eleição para a presidência da Câmara no início do ano. Lira é um dos favoritos, mas ele classifica o tema, neste momento, como "tóxico".

## Sem volta

Seguindo a tendência de agosto, setembro começou com o número de curados da covid 50% maior que novos casos (40 mil infecções e 61 mil curas). Os casos ativos somam 669,2 mil, menor total desde 23 de julho.

## Livrou

A Segunda Turma do Supremo Tribunal Federal, já definida como o "Jardim do Éden" para políticos com a reputação em chamas, continua obstinada na missão de neutralizar condenações e até investigações.

## Hebdo

Fez bem o jornal parisiense Chalie Hebdo, ao republicar a charge usada como pretexto para o atentado terrorista cujos autores agora serão julgados. Lá, como aqui, nada pode intimidar a liberdade de expressão.

## Lives

O Tribunal Superior Eleitoral proibiu lives nas eleições municipais, tanto quanto showmícios são ilegais. Cada vez mais perde sentido tanto dinheiro (R$2 bilhões) do fundão eleitoral para bancar campanhas.

## Frase

"Discursos são repetidos, muita demagogia e poucos números", Senador Oriovisto Guimarães e as reuniões remotas da comissão da reforma tributária

# Internacional

**EUA** Confrontos aumentam entre os dois lados, enquanto os candidatos sobem o tom

# Violência cresce a caminho da eleição

AFP

Os confrontos que deixaram três mortos em protestos antirracistas nos Estados Unidos alimentaram temores de uma escalada de violência à medida que o país profundamente dividido se aproxima das eleições presidenciais. Tudo isso entre um colapso econômico, uma pandemia e a pior agitação social desde os anos 1960.

O presidente Donald Trump, na esperança de obter um segundo mandato em novembro apesar da crise, visitou nesta terça-feira (1º) Kenosha, uma cidade do estado de Wisconsin onde a violência eclodiu na semana passada depois que um policial atirou - sete vezes e pelas costas - em um homem negro.

O governador do estado, o democrata Tony Evers, pediu em vão a Trump que reconsiderasse sua visita, alertando-o de que isso "atrapalharia o luto" dos habitantes ainda traumatizados com os acontecimentos.

Um deles, Gregory Bennett, disse que não se sente mais seguro na pequena cidade às margens do Lago Michigan, onde na última terça-feira um jovem de 17 anos, obcecado por milícias de extrema direita, matou duas pessoas a tiros em um protesto.

Os moradores brancos "estão com medo, estão procurando um motivo para se defender, e temos pessoas aqui (das milícias) que procuram motivos para atacar", disse Bennett, um ex-soldado que diz que não sai mais de casa sem colete à prova de bala e um revólver na cintura. Nos EUA, onde o direito à autodefesa faz parte da identidade nacional, 30% dos adultos possuem pelo menos uma arma de fogo.

Também houve tiroteios no fim de semana em Portland, Oregon, onde manifestantes de esquerda há três meses entram em confronto com a polícia frequentemente. Enquanto um grupo de apoiadores de Trump enfrentava a manifestação, um deles foi baleado e morto em circunstâncias ainda desconhecidas.

AFP

**MANIFESTAÇÕES** Atos começaram com assassinato de George Floyd e aumentaram com tiros a Blake

"Certamente poderia haver mais tiroteios", afirmou Sunshine, pesquisador de grupos de extrema direita

Com a aproximação das eleições, "certamente poderia haver mais tiroteios", afirmou Spencer Sunshine, pesquisador de grupos de extrema direita nos Estados Unidos. "Pode piorar porque não acho que nenhum dos lados está disposto a recuar", alertou.

Grupos extremistas sempre existiram nos EUA, disse Sunshine, um especialista independente. Depois que Trump ganhou a eleição de 2016, grupos de extrema direita entraram muitas vezes em conflito com grupos de esquerda em Seattle, também no Oregon.

A novidade, segundo Sunshine, é o aumento da presença de braços armados nas manifestações. "Mais de quatro anos atrás, você só via manifestações armadas no Arizona, onde as leis sobre armas são muito liberais", explicou.

As armas se tornaram particularmente visíveis a partir de 1º de maio, quando centenas de homens com rifles de assalto tentaram entrar no Capitólio do estado de Michigan para protestar contra as medidas de contenção à pandemia de coronavírus.

Sunshine acredita que essa demonstração de força também ilustra a chegada de novos recrutas à extrema direita. "Não há mais apenas brancos nacionalistas nos confrontos", disse o especialista, destacando que populistas de direita, milicianos e conspiradores que apoiam Trump também estão aparecendo agora, motivados pela "ansiedade social sobre o que acontecerá no país".

"A direita radical está buscando ativamente explorar o atual clima político historicamente polarizado, que se tornou ainda mais incerto sob a pressão da pandemia do coronavírus e dos protestos antirracistas", advertiu o Centro de Direito da Pobreza do Sul, organização que monitora grupos extremistas. "Com as eleições presidenciais de 2020 se aproximando, a possibilidade de extremistas recorrerem à violência política é muito real", acrescentou.

A oposição à extrema direita é uma coalizão diversificada de ativistas que Trump chama de "Antifa", abreviação de "antifascistas", a quem ele acusa de serem "criadores de problemas, anarquistas, agitadores e saqueadores".

Entre seus integrantes estão "valentões que gostam de brigar, aqueles que são realmente mais defensivos, aqueles que são ativos nas redes sociais, que tentam lutar contra a supremacia branca", disse Daniel Byman, da Instituição Brookings, um centro de pesquisa.

Segundo o especialista, esse grupo é menos organizado do que seus adversários de extrema direita, mas alertou que "um aumento da violência é muito possível, até provável".

Sunshine resume o coquetel que ameaça os Estados Unidos em três ingredientes: "O fervor dos novos convertidos, muitas armas e narrativas históricas"

COVID

# Governança no pós-pandemia

AFP

O Níger, que exerce a presidência temporária do Conselho de Segurança da ONU, anunciou nesta terça-feira (1º) que sediará uma videoconferência em 24 de setembro entre chefes de Estado para discutir o futuro da governança global após a pandemia de coronavírus.

A cúpula discutirá a "governança global pós-covid-19 em relação à manutenção da paz e segurança internacionais", disse o embaixador do Níger na ONU, Abdou Abarry, ao apresentar o programa do Conselho para o mês.

A sessão acontecerá durante a reunião anual dos líderes mundiais da Assembleia Geral da ONU, que será realizada este ano principalmente por videoconferência, devido à pandemia.

"Esta será uma oportunidade de para nossos líderes manterem discussões políticas sobre a necessidade de adaptar o atual sistema internacional incorporado pelas Nações Unidas e pelo Conselho de Segurança para enfrentar com eficácia as ameaças tradicionais à segurança, como conflitos, mas também novas ameaças, como crime organizado e pandemias", argumentou Abarry.

O presidente nigeriano, Mahamadou Issoufou, irá presidir a cúpula, com a participação do secretário-geral da ONU, Antonio Guterres, e do presidente da União Africana, Moussa Faki Mahamat, disse o diplomata.

EDITAL DE LEILÃO DE ALIENAÇÃO FIDUCIÁRIA
1º LEILÃO: 17 de setembro de 2020, às 09h40min
2º LEILÃO: 24 de setembro de 2020, às 14h15min
(horário de Brasília)
[illegible]

FUNDO MUNICIPAL DE EDUCAÇÃO DE PAUDALHO/PE.
AVISO DE CHAMAMENTO PÚBLICO Nº: 001/2020
O Fundo Municipal de Educação de Paudalho/PE, no uso de suas prerrogativas legais, e considerando o disposto no art. 14 da Lei 11.947/2009 e na Resolução FNDE/CD n.º 38/2009, atualizada pela Resolução FNDE/CD n.º 26/2013 e pela Resolução FNDE/CD N.º 04/2015, informa que às 09h00min do dia 22 de SETEMBRO de 2020 vem realizar Chamada Pública para CREDENCIAMENTO DE GRUPOS FORMAIS DE AGRICULTORES FAMILIARES E EMPREENDEDORES FAMILIARES RURAIS OU SUAS ORGANIZAÇÕES, INTERESSADOS EM FORNECER GÊNEROS ALIMENTÍCIOS DA AGRICULTURA FAMILIAR E DO EMPREENDEDOR FAMILIAR RURAL DESTINADO À ELABORAÇÃO DE MERENDA PARA OS ALUNOS DA REDE MUNICIPAL DE EDUCAÇÃO DA CIDADE DO PAUDALHO– PE. COM VERBA FNDE/PNAE, PELO PERÍODO DE 12 MESES. O Edital na íntegra poderá ser retirado através do site Oficial do Município: www.paudalho.pe.gov.br ou na sede da Prefeitura Municipal, sito Sala da CPL, sito a Av. Raul Bandeira, 21, Centro, Paudalho-PE. Paudalho, 01/09/2020. Wigivalda Patrola Santos. Presidente da CPL.

Instituto de Previdência Social dos Servidores do Município do Cabo de Santo Agostinho

AVISO DE LICITAÇÃO

PROCESSO ADMINISTRATIVO Nº. 007/CABOPREV/2020 - PROCESSO LICITATÓRIO Nº 007/CABOPREV/2020 - MODALIDADE: PREGÃO PRESENCIAL Nº. 005/CABOPREV/2020 - Objeto Nat.: Outros Serviços de Informática - Objeto Descr.: CONTRATAÇÃO DE EMPRESA ESPECIALIZADA NA CONFIGURAÇÃO DE VPN (VIRTUAL PRIVATE NETWORK) NO FIREWALL PFSENSE, E IMPLANTAÇÃO, CONFIGURAÇÃO, WORKSHOP ONLINE, MIGRAÇÃO E INTEGRAÇÃO DOS DADOS NA PLATAFORMA ONLINE MICROSOFT 365, VISANDO ATENDER ÀS NECESSIDADES DO INSTITUTO DE PREVIDÊNCIA SOCIAL DOS SERVIDORES DO MUNICÍPIO DO CABO DE SANTO AGOSTINHO-CABOPREV. Critério de Julgamento: MENOR PREÇO GLOBAL. Valor Máximo Aceitável: R$ 17.595,00 (dezessete mil e quinhentos reais). Data de Abertura: 16/09/2020 às 09h00min. A Sessão será realizada na Sede do CABOPREV, situada na Rua José Plath Fernandes, nº 27, Centro - Cabo de Santo Agostinho/PE, CEP: 54.510-380, onde os interessados poderão obter cópia do Edital. Informações adicionais no endereço citado ou pelo e-mail: licitacoes.caboprev@gmail.com, fone: (81) 3521-2324.
Cabo de Santo Agostinho, 01 de setembro de 2020
KÁTIA REGINA DE OLIVEIRA
Pregoeira - CABOPREV